

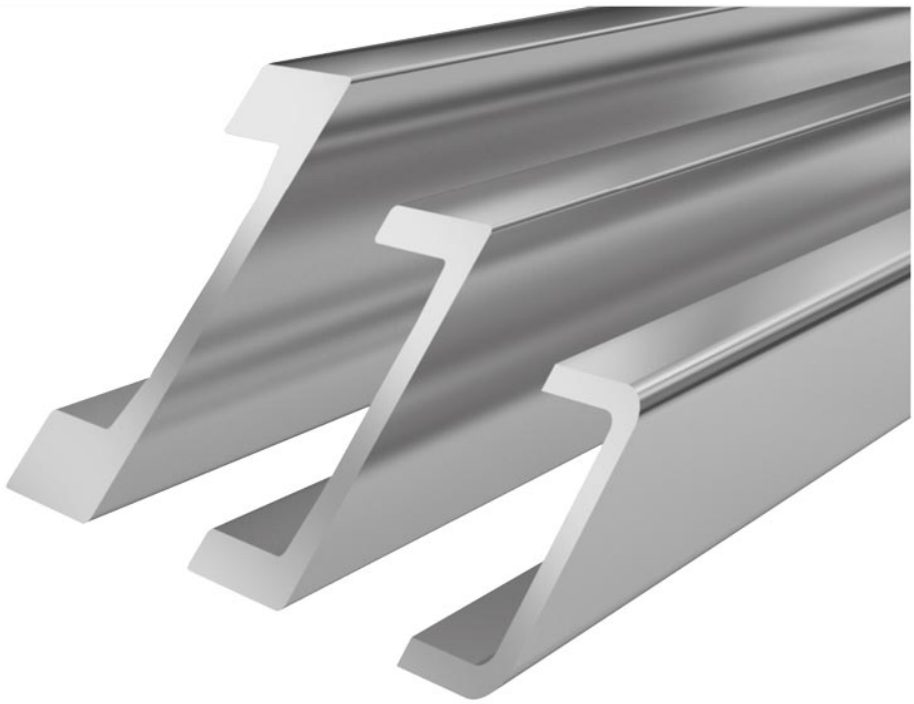

材料特性 型号 PR 0 NbV

- 型材由优质钢材 S450 J2 型制成。
- 型材喷砂和精矫直 ± 0.3 毫米/米
- 新型NbV-系列，载荷量高
- 轴承与型材之间的最小间隙
- $L_{最大}$ = 最大长度 12m

技术图纸 **PR 0 NbV**

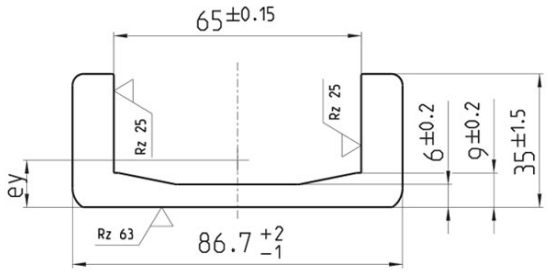



copyright © 2026 by WINKEL GmbH | 75428 Illingen | Am Illinger Eck 7
Telefon: +49 7042-8250-0 | Fax: +49 7042-23 888 | komponentenanfrage@winkel.de



抵抗时刻 PR 0 NbV

部件号	m kg/m	A cm^2	lx cm^4	Wx cm^3	ly cm^4	Wy cm^3	ey cm	L_{max} in m
113.010.002	9.4	11.90	13.20	5.60	125.50	29.00	1.20	12

m = 质量, **A** = 表面, **Ix** = 表面力矩, **Wx** = 抵抗时刻, **Iy** = 表面力矩, **Wy** = 抵抗时刻 , **ey** = Y 角距离 , $L_{最大}$ = 最大长度

copyright © 2026 by WINKEL GmbH | 75428 Illingen | Am Illinger Eck 7
Telefon: +49 7042-8250-0 | Fax: +49 7042-23 888 | komponentenanfrage@winkel.de